

A VOIR ET À FAIRE...

COLMAR ET SA RÉGION

22/04-29/04

Château du Hohlandsbourg

du 04/04 au 01/11

©Panoramaweb



🕒 Ouvert du 4 avril au 1er novembre

☎ 03 89 30 10 20

@ chateau-hohlandsbourg.com

Du 4 au 26 avril : tous les jours,

Le château du Hohlandsbourg, forteresse sur les hauteurs de Colmar, vous dévoile ses secrets à travers un parcours ludique et interactif à vivre en famille. Ancien chef-lieu des Habsbourg, il met le Moyen Âge à l'honneur avec des animations pour tous. Le plus : une vue panoramique à 360° à couper le souffle ! Plus d'infos sur notre site web, Facebook et Instagram !

Jour ordinaire : 4.50-7-20 €

Marché de Pâques et de Printemps

du 02/04 au 26/04



🕒 10h-19h

☎ 03 89 20 68 92

@ printemps-colmar.com

Des produits originaux et authentiques, privilégiant les productions alsaciennes dans l'esprit du Printemps : plantes, produits de beauté, bijoux, jouets, arts de la table ainsi que de nombreuses spécialités gourmandes du terroir, qui affoleront vos papilles. Pour le week-end pascal, impossible de faire l'impasse sur les incontournables lapins et oeufs en chocolat ainsi que sur le traditionnel "Lamala".

Gratuit

Place de l'Ancienne Douane , Colmar

Marché de Pâques et de Printemps

du 02/04 au 26/04



🕒 10h -19h

☎ 03 89 20 68 92

@ printemps-colmar.com

Des produits originaux et authentiques, privilégiant les productions alsaciennes dans l'esprit du Printemps : plantes, produits de beauté, bijoux, jouets, arts de la table ainsi que de nombreuses spécialités gourmandes du terroir, qui affoleront vos papilles. Pour le week-end pascal, impossible de faire l'impasse sur les incontournables lapins et oeufs en chocolat ainsi que sur le traditionnel "Lamala".

Gratuit

Place des Dominicains , Colmar

Cirque Arlette Gruss

du 23/04 au 03/05

Cirque Arlette



🕒 En attente

📞 06 07 80 88 26

@ cirque-gruss.com

Plongez dans un conte épique et laissez-vous happer par le feu de nos 40 bougies auxquelles est attribué le pouvoir d'exhausser les souhaits les plus fous !

17€ à

avenue de la Foire aux Vins , Colmar

Atelier de sculpture sur pierre

le 25/04

Sébastien Fernex



🕒 De 14h30 à 17h

📞 03 89 30 10 20

@ chateau-hohlandsbourg.com

Dessinez votre motif sur une plaque de grès, dégagez la matière à l'aide de ciseaux et de gradines pour faire apparaître le relief et repartez avec votre création.

10-17 ans : 10

Route des Cinq Châteaux , Wintzenheim

Atelier créatif : De la terre à la tomette !

du 18/04 au 26/04

Hohlandsbourg



📞 03 89 30 10 20

@ chateau-hohlandsbourg.com

Route des Cinq Châteaux , Wintzenheim

CeA



🕒 - 13:30 – 14:45: erste
Erzählrunde
- 14:45 – 15:30: geführte

☎ 03 89 30 10 20

5 Route des châteaux , Wintzenheim

Gouter d'anniversaire : A toi de jouer !

du 04/04 au 14/10

CeA/Hohlandsbourg



🕒 Voir heures d'ouverture du
chateau

☎ 03 89 30 10 20

@ chateau-hohlandsbourg.com

Le plus original des anniversaires c'est celui que l'on n'oubliera jamais. C'est celui qui te plonge, toi et tes amis dans un voyage unique à travers le temps. Après la visite, fabrique un bouclier, puis prend part au goûter, au parcours de chevalier et de princesse vous serez tour à tour adoubés, avant de finir par une chasse au trésor. Quelle histoire !

14€ par personne + 1

Route des Cinq Châteaux , Wintzenheim

VINO STORIA - MUSÉE DES VINS D'ALSACE

du 01/02 au 31/12



☎ 09 88 99 44 30
@ museedevin-colmar.fr

Découvrir l'histoire des Vins d'Alsace. Plongez dans l'univers des Vins d'Alsace pour une aventure passionnante à travers le temps ! Ce musée présente un parcours pédagogique et interactif (un peu comme pour le musée du chocolat avec des interactions et jeux digitaux notamment pour les enfants) autour du vin d'Alsace, à la découverte des différents sols, terroirs, cépages, outils, maladies de la vigne... Intéressant et ludique pour une première approche des vins d'Alsace..

12 Place de la Cathédrale , Colmar

PARCOURS MUSÉAL DE LA BIBLIOTHÈQUE PATRIMONIALE

du 01/01 au 31/12



☎ 03 89 24 48 18

Tous les curieux, amateurs d'architecture et de livres, découvrent ou redécouvrent avec plaisir les lieux de la bibliothèque des Dominicains de Colmar.

Une magnifique restauration aura fait de l'ancienne bibliothèque municipale, un pôle exceptionnel dédié au livre sous toutes ses formes.

Un écrin tout neuf pour une collection d'envergure. Et l'accès est gratuit pour tous ! Ne manquez pas son cloître et son jardin

1 place des Martyrs de la Résistance , Colmar

HOPLA GUIDE

du 01/01 au 31/12



☎ 07 49 51 04 04
@ hoplaguide.com

Explorez la ville en répondant à des quiz et des défis d'observation, pour cela, laissez notre application vous guider ! Découvrez ses édifices, son histoire, ses légendes et ses secrets.

Lisez les textes ou écoutez les commentaires audio.

Vos réponses débloqueront 6 surprises tirées du sac à dos, des objets et produits locaux sélectionnés en collaboration avec des artisans alsaciens !

Place Unterlinden , Colmar

BRASSERIE DU GRILLEN

du 20/01 au 31/12



☎ 03 68 61 03 80
@ brasseriegrillen.com

La Brasserie du Grillen est une fabrique à bière et un brewpub se situant dans le quartier du Grillenbreit (quartier industriel et atypique) à Colmar (10 minutes du centre ville à pied). Vous y trouverez 7 bières artisanales bio à la pression. Pour les personnes qui ont un creux, vous pourrez déguster nos planches fromages et charcuteries locales ainsi que d'autres mets bien sympathique. Notre leitmotiv : Une bière brassée par des amis pour des amis.

31 rue des jardins , Colmar

MUSÉE BARTHOLDI

du 03/02 au 31/12

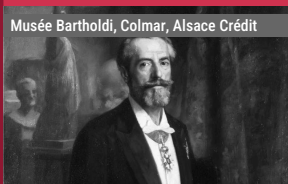

🕒 Ouvert de février à décembre
☎ 03 89 41 90 60
@ musee-bartholdi.fr

Le Musée Bartholdi (labellisé musée de France) est installé au cœur de la ville de Colmar dans la vaste demeure natale d'Auguste Bartholdi. Dépositaire de son précieux héritage, le musée vous propose de vous immerger dans l'univers intime de Bartholdi et son rapport au monde au travers de ses travaux préparatoires et de ses sculptures, dessins, tableaux, gravures, collections et objets d'art sur plus de 12 salles réparties sur 3 étages.

30 rue des Marchands , Colmar

BRASSERIE SAINTE CRU

du 01/01 au 31/12



☎ 07 66 78 45 16
@ sainte-cru.com

La brasserie artisanale de Colmar vous ouvre les portes de sa taproom, où vous pourrez savourer 8 bières pression, des bouteilles, des vins, des cocktails ainsi que des boissons sans alcool. Pour accompagner votre dégustation, profitez de saucissons, bretzels, fromages et tartinades à grignoter. Profitez aussi d'un babyfoot et de nos produits à emporter, ainsi que de notre merchandising. Visites guidées avec dégustation selon un calendrier établi

14 rue Denis Papin , Colmar

CHOCO STORY - MUSÉE GOURMAND DU CHOCOLAT

du 01/02 au 31/12



🕒 Lundi au dimanche : 10h à 18h (dernières entrées à 17h). Durée de visite environ 90 minutes.
☎ 09 88 99 44 30
🌐 choco-story-colmar.fr

Au centre de Colmar, découvrez le nouveau musée du chocolat et participez à une visite interactive et immersive incluant un parcours ludique et pédagogique, des dégustations (à volonté !), des rencontres... Une aventure inédite et passionnante qui fera de vous de véritables experts du cacao !

12 Place de la Cathédrale , Colmar

TOURIFIC - VISITE AUTOGUIDÉE DE COLMAR

du 01/01 au 31/12



🌐 tourific.org

Découvrez Colmar lors d'une visite à pied autoguidée, multilingue et accessible via une application mobile. Flânez entre maisons à colombages, monuments historiques et quartiers emblématiques comme la Petite Venise, savourez les spécialités locales et explorez la ville à votre rythme, même hors connexion.

, Colmar

WAX OF LEGENDS - MUSÉE DE CIRE

du 01/02 au 31/12



☎ 09 88 99 44 30

Plongez au cœur du merveilleux avec WAX OF LEGEND, la grande nouveauté touristique de 2026 ! Ce musée de cire inédit vous invite à voyager entre réalité et légende, à la rencontre des personnages mythiques qui peuplent l'imaginaire alsacien et les grandes légendes internationales.

12 place de la Cathédrale , Colmar

4026 DES JOUETS ÉTERNELS ?

du 04/04 au 04/01



☎ 03 89 41 93 10
🌐 colmar.fr

Au travers d'une narration, volontairement fictionnelle, le visiteur découvrira 12 grandes familles de jouets présentées sous forme de triptyques : un jouet du passé – un du présent – et un du futur. Cette mise en regard ne cherche pas à prédire l'avenir du jouet, mais à interroger ce que son évolution révèle de nos sociétés : rapport à la matière, à l'industrie, à l'intime et à l'émotion.

40 Rue Vauban , Colmar

ESCAPE GAME - LE CABINET DU BOTANISTE

du 02/01 au 31/12



🕒 du Mardi au Vendredi : 9h-12h | 14h-17h Samedi et Dimanche : 10h-12h | 14h-18h
☎ 03 89 23 84 15
🌐 museumcolmar.org

Une aventurière naturaliste dans la jungle du Suriname, une fièvre mystérieuse, une plante inconnue et le travail inachevé d'un des plus grands médecins botanistes du 18ème siècle... Librement inspiré du réseau Tela Botanica, cet escape game permet d'approcher, de façon ludique et immersive, les bases de la botanique. Lorsqu'ils pénètrent dans le cabinet de travail d'Antoine de Jussieu, les joueurs découvrent une ancienne correspondance de l'intrépide Anna Maria Sibylla Merian. Sauvée d'une fièvre inconnue par une mystérieuse

11 rue Turenne , Colmar

CHASSE AUX ŒUFS

du 01/04 au 30/04



☎ 03 89 23 84 15
🌐 museumcolmar.org

Tiens, tiens... On dirait que les animaux du musée ont pondu des œufs... Du plus petit œuf d'insecte aux gigantesques œufs de dinosaures, pars pour une chasse aux œufs pas comme les autres. Sauras-tu identifier tous les œufs cachés dans le parcours ? Observe, enquête et perce les secrets de la reproduction des êtres vivants : chaque œuf cache une histoire fascinante sur les espèces qui ont peuplé et peuplent encore notre planète. Infos Lieu : Musée d'Histoire naturelle et d'Ethnographie de Colmar Public : tout public Tarif :

11 rue Turenne , Colmar

MUSÉE UNTERLINDEN

du 08/01 au 31/12



🕒 Toute l'année
☎ 03 89 20 15 50
🌐 musee-unterlinden.com

Le Musée Unterlinden, implanté dans un ancien couvent du 13^{ème} siècle, est relié par une galerie souterraine au nouveau bâtiment réalisé par les architectes Herzog & de Meuron et aux anciens bains municipaux du début du 20^{ème} siècle. Le Musée déploie ses collections sur près de 8000m² : collections d'archéologie, d'art ancien, d'arts décoratifs, d'art moderne et contemporain autour du chef-d'œuvre du Musée Unterlinden, le Retable d'Issenheim de Grünewald et Nicolas de Haguenau.

1 Place Unterlinden , Colmar

COLLÉGIALE SAINT-MARTIN

du 01/01 au 31/12



☎ 03 89 41 27 20
🌐 alsace.catholique.fr

Construite entre 1235 et 1365, la collégiale Saint-Martin est un chef-d'œuvre gothique d'Alsace. Son lanternon à bulbe, ajouté en 1575 après un incendie, lui donne son allure unique. La dernière restauration (1982) a révélé les fondations d'une église de l'an mil et des agrandissements des XI^{ème} et XII^{ème} siècles.

Place de la Cathedrale , Colmar

MUSÉE DU JOUET

du 04/04 au 31/12



🕒 Toute l'année
☎ 03 89 41 93 10
🌐 colmar.fr

Voilà un lieu qui mettra petits et grands d'accord : situé au coeur du centre ville de Colmar, le Musée du Jouet présente une collection de jouets du XIX^{ème} siècle à nos jours. Au fil d'un parcours de visite thématique vous découvrirez ou redécouvrirez les jouets qui ont marqué votre enfance. Curiosité du musée, un réseau de trains s'étend sur l'ensemble du deuxième étage !

40 rue Vauban , Colmar

LE VILLAGE HANSI ET SON MUSÉE

du 26/01 au 31/12



🕒 Jusqu'au 31 décembre
☎ 03 89 41 44 20
🌐 hansi.fr

Entrez pour découvrir une superbe place de village alsacien et retrouvez l'ambiance des scènes dessinées par Jean Jacques Waltz, dit Hansi. Parties intégrantes du patrimoine alsacien, les multiples œuvres originales et uniques exposées au 1^{er} étage font découvrir le charme de la région Alsace, que le célèbre aquarelliste, illustrateur et caricaturiste Hansi a restitué.

28 rue des Têtes , Colmar

MUSÉE D'HISTOIRE NATURELLE ET D'ETHNOGRAPHIE

du 02/01 au 31/12



☎ 03 89 23 84 15
🌐 museumcolmar.org

Au cœur de la Petite Venise, le musée d'Histoire Naturelle et d'Ethnographie de Colmar dévoile de riches collections : animaux du monde entier, minéraux précieux et fossiles préhistoriques locaux. Il propose aussi un voyage ethnographique rare (îles Marquises, Chine, Afrique) et abrite l'unique collection d'Égypte ancienne en Alsace (momies, tissus coptes).

11 rue Turenne , Colmar

EGLISE SAINTE ANNE

du 01/01 au 31/12



🕒 Tous les jours : 9h-18h (sauf lors des messes)
☎ 03 89 27 06 18

La première mention d'un sanctuaire chrétien à Turckheim remonte à l'année 898. Il fera place au 12^{ème} siècle à un édifice roman dont il ne subsiste plus que le magnifique clocher. L'église actuelle a été construite entre 1834 et 1839. Elle a été restaurée après l'incendie du 6 juillet 1978. Permanence d'accueil en juillet et août par l'équipe d'animation de la Pastorale du Tourisme : du lundi au vendredi de 10h-12h et de 14h30 à 17h30 (sous réserve de disponibilité des bénévoles).

Rue du Conseil , Turckheim

MUSÉE MÉMORIAL DES COMBATS DE LA POCHE DE

du 27/03 au 24/12



☎ 03 89 80 86 66
🌐 musee.turckheim-alsace.com

Ce Mémorial installé dans la cité médiévale de Turckheim, dans une cave voûtée de l'ancien presbytère (18e s), évoque les 2 mois de combats pour libérer Colmar lors du rude hiver 44-45. On y voit des armes, du matériel, des uniformes, des affiches, des photographies et des mannequins des armées allemande, américaine et française, ainsi que des maquettes de blindés et des avions de combat. Il contribue aussi à la sauvegarde d'un patrimoine historique menacé.

25 rue du Conseil , Turckheim

CHÂTEAU DU HOHLANDSBOURG

du 04/04 au 01/11



🕒 Jour ordinaire : 4.50-7-20 €
Jour d'animation : 8-10-32 €
Hors événements signalés sur notre site internet
☎ 03 89 30 10 20
🌐 chateau-hohlandsbourg.com

Le château du Hohlandsbourg, forteresse sur les hauteurs de Colmar, vous dévoile ses secrets à travers un parcours ludique et interactif à vivre en famille. Ancien chef-lieu des Habsbourg, il met le Moyen Âge à l'honneur avec des animations pour tous. Le plus : une vue panoramique à 360° à couper le souffle ! Plus d'infos sur notre site web, Facebook et Instagram !

Route des Cinq Châteaux , Wintzenheim

MARDI 07 AVRIL - MARDI 28 AVRIL



Domaine Krick

VISITE DE CAVE AU DOMAINE HUBERT KRICK

| gratuit | 📞 03 89 27 00 01

Sur place , rue Clémenceau , Wintzenheim

Venez découvrir notre domaine et notre savoir-faire ! Visite de cave suivie d'une dégustation.

LUNDI 20 AVRIL - SAMEDI 25 AVRIL

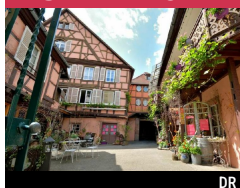

DR

CAVE DE PRINTEMPS - MAISON MARTIN JUND

| 15-20€ | 📞 03 89 41 58 72

14h à 14h45

Domaine Martin Jund , rue de l'Ange , Colmar

Découvrez quatre vins d'Alsace qui accompagneront quatre chocolats.

MERCREDI MERCREDI 22 AVRIL



Amandine Trendel

L'ŒUF OU LA POULE

| Inclus avec l'entré... | 📞 03 89 23 84 15

Musée d'Histoire naturelle et d'Ethnographie de Colmar , rue Turenne , Colmar

Partez à la rencontre des animaux qui ont partagé l'histoire humaine au cours de cette visite guidée.

VENDREDI VENDREDI 24 AVRIL



Site internet Théâtre municipal de

CONCERT - MOZART FOREVER

| 6-13 € | 📞 03 89 20 29 02

Théâtre municipal de Colmar , Place Unterlinden , Colmar

La musique de Mozart distille toujours une joie mêlée de mélancolie. Voici un florilège d'extraits de ses opéras, portés par la fougue des jeunes chanteurs de l'Opéra Studio.



©Image par Frauke Riether de

CONCERT DE LA MUSIQUE ESPÉRANCE

| Entrée libre - Plate.

20:00

Eglise Saint François d'assise , rue Sandherr , Colmar

La société de musique Espérance vous propose un superbe concert au profit du diaconat de Colmar.



Musée Unterlinden

ATELIERS ADULTES : LE CRAYON INSPIRÉ

| Entrée du musée,... | 📞 03 89 20 15 50

14h00

Musée Unterlinden : Accueil/Billetterie , Place Unterlinden , Colmar

Publics : adultes à partir de 16 ans



Domaine Aimé Stentz

SOIRÉE VINS ET FROMAGES

| 25 € | 📞 03 89 80 63 77

19h

Domaine Aimé Stentz , rue Herzog , Wettolsheim

Venez éveiller vos papilles avec cette découverte de fromages, en accord avec les vins du domaine.

SAMEDI SAMEDI 25 AVRIL



Site internet Théâtre municipal de

CONCERT - JÉRÉMY HABABOU, UNORTHODOX PIANIST

| 39-42 € | 📞 03 89 20 29 02

Théâtre municipal de Colmar , Place Unterlinden , Colmar

Un spectacle entre jazz, musique classique et inspirations d'Orient, Jeremy vous invite à vivre une expérience sonore hors du commun.



Sébastien Fernex

ATELIER DE SCULPTURE SUR PIERRE

| 10-17 ans : 10 € | 📞 03 89 30 10 20

De 14h30 à 17h

Château du Hohlandsbourg , Route des Cinq Châteaux , Wintzenheim

Dessinez votre motif sur une plaque de grès, dégagez la matière à l'aide de ciseaux et de gradines pour faire apparaître le relief et repartez avec votre création.



Amandine Trendel

L'ŒUF OU LA POULE

| Inclus avec l'entré... | 📞 03 89 23 84 15

Musée d'Histoire naturelle et d'Ethnographie de Colmar , rue Turenne , Colmar

Partez à la rencontre des animaux qui ont partagé l'histoire humaine au cours de cette visite guidée.

DIMANCHE DIMANCHE 26 AVRIL

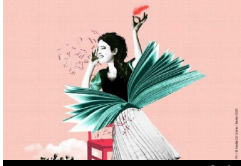

CeA

FESTIVAL L'ALSACE SE (RA)CONTE

| 📞 03 89 30 10 20

Burg Hohlandsbourg , Route des châteaux , Wintzenheim

Nehmen Sie an einem Tag teil, der den Amateurgeschichtenerzählern gewidmet ist und lokalen Talenten eine Bühne bietet.

- 13:30 –
14:45: erste
Erzählrunde
- 14:45 –
15:30:
geführte



Musée Unterlinden

VISITE-ATELIER CUISINE : A TABLE

| 55€/personne, 41... | 📞 03 89 20 15 50

Musée Unterlinden : Accueil/Billetterie , Place Unterlinden , Colmar

10h00



Amandine Trendel

L'ŒUF OU LA POULE

| Inclus avec l'entré... | 📞 03 89 23 84 15

Musée d'Histoire naturelle et d'Ethnographie de Colmar , rue Turenne , Colmar

Partez à la rencontre des animaux qui ont partagé l'histoire humaine au cours de cette visite guidée.

MARDI MARDI 28 AVRIL



Site internet Théâtre municipal de

JEUNE PUBLIC - L'APRÈS-MIDI D'UN FOEHN, VERSION 1

| 6-12 € | 📞 03 89 30 53 01

Salle Europe , rue d'Amsterdam , Colmar

Exploratrice des imaginaires et magicienne de la transformation, Phia Ménard livre ici un conte visuel et poétique inoubliable. Une invitation à regarder le monde autrement.



©Blandine Parmentier

CONCERT DE HARPE - PAULINE HAAS

| 15€ | 📞 06 10 40 39 81

Foyer du théâtre municipal , Place Unterlinden , Colmar

Laissez-vous entraîner par les doux sons de harpe de la talentueuse Pauline Haas. Un beau moment musical en perspective au profit de Solidarité Femmes 68.

20:00-22:00